



PEREIRA
Gobierno de la Ciudad

CAPITAL DEL EJE



PEREIRA
Gobierno de la Ciudad

CAPITAL DEL EJE

REACTIVACIÓN ECONÓMICA

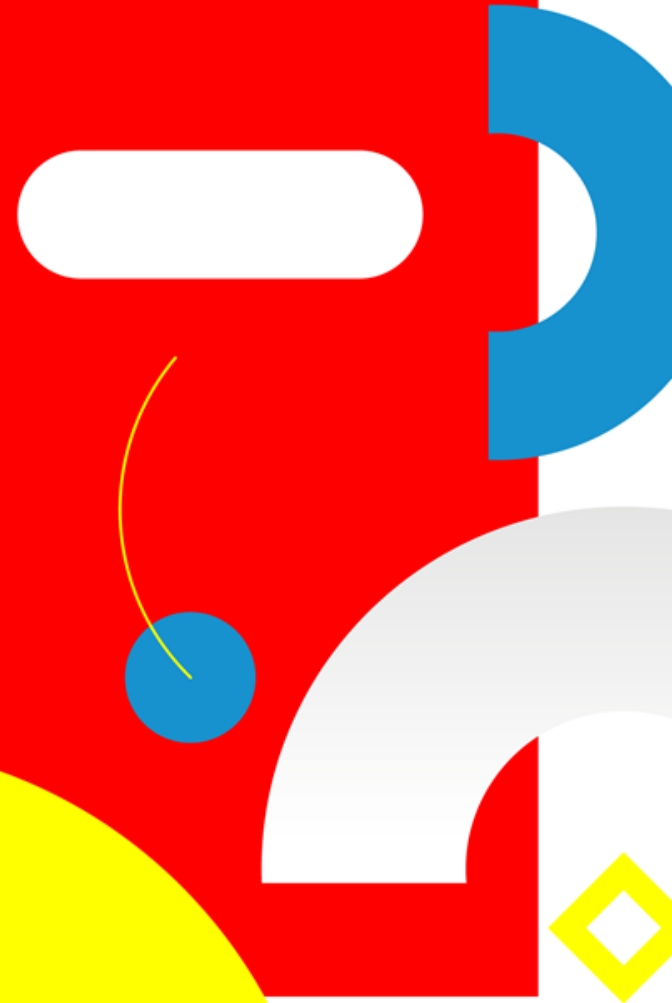

EMPRESAS

QUE HAN SOLICITADO
SU REAPERTURA



875

DEL SECTOR
CONSTRUCCIÓN



178

INMOBILIARIAS

13.184 EMPRESAS HAN
SOLICITADO SU REAPERTURA
Y **9.952** HAN SIDO APROBADAS
POR EL GOBIERNO DE LA CIUDAD



PEREIRA
Gobierno de la Ciudad

CAPITAL DEL EJE



BENEFICIOS **EN EL IMPUESTO DE** **DELINEACIÓN URBANA**



ESTRATOS 1 Y 2
REDUCCIÓN DEL 70%



ESTRATOS 3 Y 4
REDUCCIÓN DEL 50%



ESTRATOS 5 Y 6
REDUCCIÓN DEL 30%



PEREIRA
Gobierno de la Ciudad

CAPITAL DEL EJE



BENEFICIOS

EN IMPUESTOS A LA CONSTRUCCIÓN

- Ampliación del plazo por 24 meses para el pago de los **Deberes Urbanísticos**



PEREIRA
Gobierno de la Ciudad

CAPITAL DEL EJE



OBRAS POR **IMPUESTOS**

(Plusvalía)



PEREIRA
Gobierno de la Ciudad

CAPITAL DEL EJE



LÍNEAS DE CRÉDITO

SE DESTINARON \$30.000 MILLONES

| Se han **desembolsado**
\$20.952 millones.



PEREIRA
Gobierno de la Ciudad

| CAPITAL DEL EJE





\$
0

pesos

**EN EL IMPUESTO
DE INDUSTRIA
Y COMERCIO.**

16.206 empresarios
beneficiados.



PEREIRA
Gobierno de la Ciudad

CAPITAL DEL EJE

LAS EMPRESAS DEL SECTOR TURÍSTICO

***SE BENEFICIARON CON LA DISMINUCIÓN
HASTA DEL 60% EN LA TASA TRIBUTARIA.***



PEREIRA
Gobierno de la Ciudad

CAPITAL DEL EJE

PLAN 3 2 1 0

CERO PESOS
en el pago de
servicios públicos
Para los estratos 1,
2 y 3 durante



ENERGIA



AGUA



ASEO



**ALUMBRADO
PÚBLICO**



PEREIRA
Gobierno de la Ciudad

CAPITAL DEL EJE

BENEFICIOS TRIBUTARIOS

pagando solo el



80% DEL CAPITAL,
sin intereses ni sanciones.



PEREIRA
Gobierno de la Ciudad

CAPITAL DEL EJE

BENEFICIOS TRIBUTARIOS

PARA LA CONSTRUCCIÓN DE PARQUEADEROS PÚBLICOS

- Disminución del Impuesto Predial por 10 años.
- Disminución del impuesto de Delineación Urbana por 2 años para quienes finalicen la construcción antes del 31 de diciembre de 2021.



PEREIRA
Gobierno de la Ciudad

CAPITAL DEL EJE



TRÁMITES EN LÍNEA

- Firma electrónica para contribuyentes de Industria y Comercio.
- Pago del impuesto a la construcción.
- Certificado de nomenclatura.
- Certificado de estratificación socioeconómica.
- Paz y salvo de impuestos.



PEREIRA
Gobierno de la Ciudad

CAPITAL DEL EJE



Antes de la pandemia,
proyectamos la solicitud
de créditos para el municipio
por **\$70.000 millones para
los próximos 4 años.**

Dada la emergencia sanitaria,
**decidimos anticipar el desembolso
para avanzar en la ejecución**
de obras en el menor tiempo posible.



PEREIRA
Gobierno de la Ciudad

CAPITAL DEL EJE

GRACIAS



PEREIRA
Gobierno de la Ciudad

CAPITAL DEL EJE